

### **Dr inż. Stanisław Matylla**

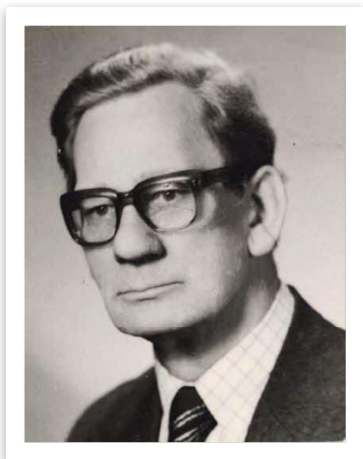

Stanisław Matylla urodził się w 1921 r. Studia ukończył w 1946 r. na Wydziale Nauk Technicznych Akademii Górniczo-Hutniczej w Krakowie. W latach 1946-1952 pracował w służbie drogowej Kolei Państwowych. W 1951 r. podjął pracę na stanowisku asystenta w Katedrze Dróg Żelaznych. W 1953 r. został zatrudniony na stanowisku adiunkta, w 1968 r. obronił rozprawę doktorską wykonaną pod kierunkiem profesora Jana Sysaka. Od 1965 r. aż do przejścia na emeryturę był starszym wykładowcą. Specjalnością zawodową, naukową i dydaktyczną dr. inż. Stanisława Matylli były drogi i stacje kolejowe oraz zagadnienia transportu kolejowego. W 1974 r. ukazał się nakładem Wydawnictwa Politechniki Poznańskiej skrypt jego autorstwa pt. „Ekonomika budownictwa komunikacyjnego”.

Dr inż. Stanisław Matylla przeszedł na emeryturę w 1991 r. Zmarł w 2006 r.